

LA PMA ET SA RÉGLEMENTATION EN EUROPE DE L'OUEST

L'emprise des normes sociales et de genre à la lumière de la diversité des dispositions nationales

La procréation médicalement assistée (PMA) est un domaine médical qui, depuis son institutionnalisation dans les années 1970 avec la création des premières banques de sperme, a été perçu comme recouvrant des enjeux sociétaux importants justifiant, à partir des années 1980, un encadrement via des commissions d'éthique et des dispositions légales.

On observe toutefois des différences substantielles entre les pays d'Europe de l'Ouest, tant au niveau de la chronologie, des modalités de réglementation que des solutions retenues. Certains pays, décrits comme libéraux, agrèent l'ensemble des techniques et ne restreignent guère leur accès. D'autres, jugés restrictifs, limitent l'éventail des pratiques autorisées et réservent celles-ci aux seuls couples hétérosexuels mariés et médicalement diagnostiqués stériles. Une autre cartographie de l'Europe se dessine au travers des dispositions relatives à l'anonymat des donneurs/euses de gamètes versus le droit aux origines.

Produit d'un rapport de force à un moment historique donné, les réglementations de la PMA reflètent et reproduisent les normes sociales relatives à la parenté et au genre. Aussi, la PMA constitue-t-elle un objet de recherche de choix pour les études genre, notamment en raison de l'impact des techniques de la PMA sur le corps des femmes, mais aussi de leurs effets possibles sur notre appréhension de ce qu'est la maternité versus la paternité. De plus, depuis une quinzaine d'années, la question de l'accès à la PMA pour les personnes LGBT rend ces enjeux à la fois plus saillants et mieux lisibles.

Une description plus détaillée du programme de ce cycle de trois journées d'études est disponible sur le site de l'IHM : www.chuv.ch/journee-etude-ihm

Responsable du projet

Catherine FUSSINGER - Institut des humanités en médecine, IHM - CHUV & FBM / UNIL

Comité scientifique et d'organisation

Marta ROCA | ESCODA - Centre en études genre (CEG), SSP, UNIL

Nolwenn BÜHLER - STSLab, SSP, UNIL | Laboratoire d'études des processus sociaux, UNINE

Gaia BARAZZETTI - Institut des humanités en médecine, IHM - CHUV & FBM / UNIL | CoLaboratoire, UNIL

Véronique BOILLET - Centre de droit public, Faculté de Droit, UNIL

Andreas ZIEGLER - Centre de droit comparé, européen et international, Faculté de Droit, UNIL

Langues

Français & anglais (sans traduction)

Inscription

Gratuite mais **obligatoire** d'ici au **11 novembre 2019** | Formulaire : ICI

www.chuv.ch/journee-etude-ihm

Renseignements : Alba.Brizzi@chuv.ch | Tél : 021 314 70 50

Lieu

Université de Lausanne | IDHEAP | Aula | Rue de la Mouline 28 | Site de Dorigny | Suisse

Accès : Métro M1 – arrêt Mouline

Plan du site de Dorigny : <https://planete.unil.ch/plan/>

Ce cycle est organisé avec le soutien de :

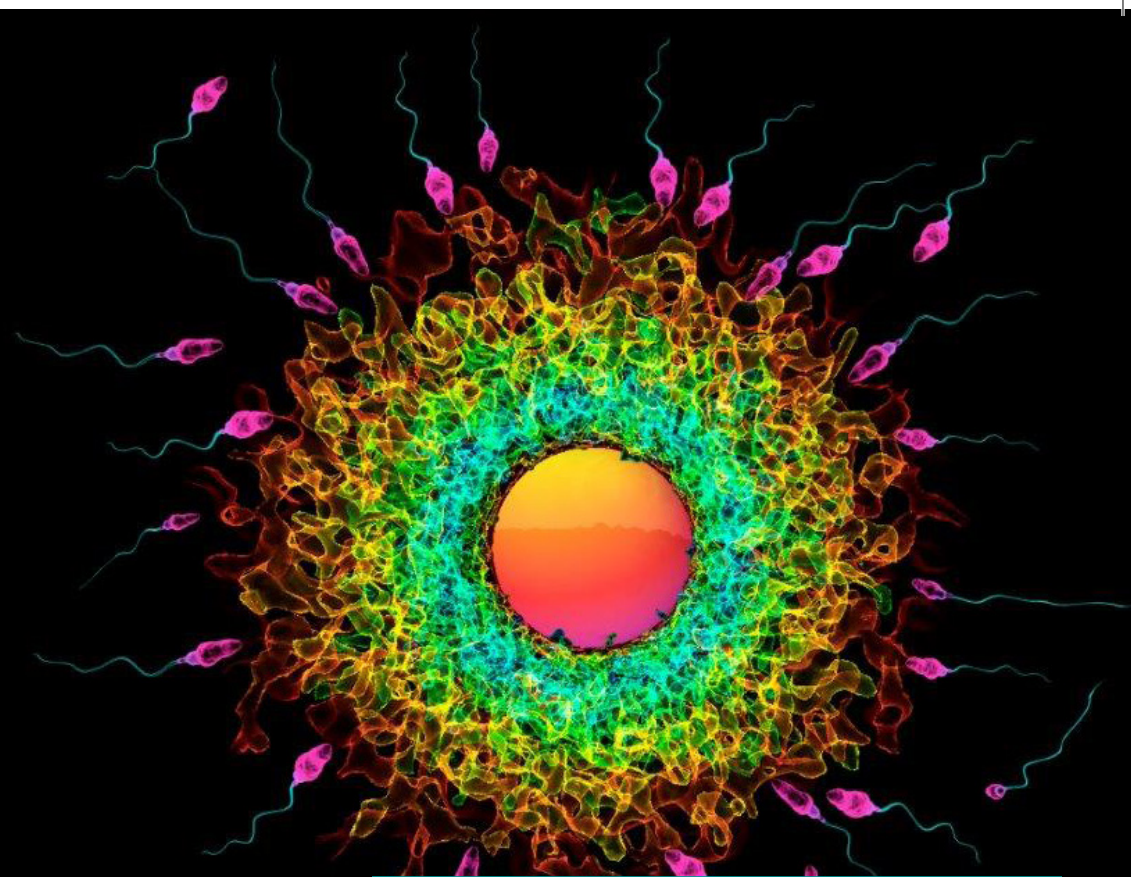

Cycle de trois journées d'études

LA PMA ET SA RÉGLEMENTATION EN EUROPE DE L'OUEST

1. Réglementation de la PMA, enjeux de genre et encadrement éthique
Jeudi 21 novembre 2019 | 9 h – 17 h 30
2. (Non)accès à la PMA et droits des personnes LGBT
Vendredi 22 novembre 2019 | 9 h – 17 h 30
3. Le «droit aux origines» : du domaine de l'adoption à celui de la PMA
Vendredi 27 mars 2020 | 9 h – 17 h 30

Unil
UNIL | Université de Lausanne



1^{ère} journée – Jeudi 21 novembre 2019

RÉGLEMENTATION DE LA PMA, ENJEUX DE GENRE ET ENCADREMENT ÉTHIQUE

Identifier et comprendre les différences nationales

8:45 Ouverture de la journée et accueil des participant-e-s

9:00 - 9:15 **Introduction**
Catherine FUSSINGER & Nolwenn BÜHLER

9:15 - 12:45 APPORTS D'UNE PERSPECTIVE COMPARATIVE

Présidence: Catherine FUSSINGER

9:15 - 10:00 **Régulation de la reproduction, régulation du genre: une analyse comparative des politiques en matière de PMA en Europe**
Isabelle ENGELI - Université d'Exter (UK)

10:00 - 10:45 **La révision des lois de l'AMP en France. Regard comparatif sur le contexte français**
Karène PARIZER-KRIEF - CENJ-EHESS (FR)

10:45 - 11:15 PAUSE

11:15 - 12:00 **The Elephant in the Room: ARTs in Germany**
Anika KÖNIG - Université de Lucerne (CH)

12:00 - 12:45 **The Swiss Case: Regulation and Developments**
Andrea BUECHLER - Université de Zürich (CH)

12:45 - 14:00 REPAS

14:00 - 15:30 DON DE SPERME ET D'OVOCYTES: DES HISTOIRES DIFFÉRENTES

Présidence: Nolwenn BÜHLER

14:00 - 14:45 **Subversive practices of donor sperm – Ethics on the border**
Stine W. ADRIAN - Université d'Aalborg - Copenhague (DK)

14:45 - 15:30 **The changing nature of egg donation: insights from an interdisciplinary study of the UK, Spain and Belgium**
Nicky HUDSON - Université de Montfort-Leicester (UK)

15:30 - 15:45 PAUSE

15:45 - 17:15 PMA & ÉTHIQUE: QUELS OBJETS? QUELLES LOGIQUES?

Présidence: Gaïa BARAZZETTI

15:45 - 16:30 **Ethics of ARTs: a recurrent confrontation with normative views on parenthood**
Veerle PROVOOST - Université de Gand (BE)

16:30 - 17:15 **Réglementation de la PMA en Suisse: quels enjeux éthiques?**
Nadia EGGERT - Université de Lausanne (CH)

17:15 - 17:30 **Conclusion**
Andreas ZIEGLER & Véronique BOILLET

2^{ème} journée – Vendredi 22 novembre 2019

(NON)ACCÈS À LA PMA ET DROITS DES PERSONNES LGBT

Appréhender les dynamiques d'inclusion et d'exclusion

8:45 Ouverture de la journée et accueil des participant-e-s

9:00 - 9:15 **Introduction**
Catherine FUSSINGER & Marta ROCA I ESCODA

9:15 - 11:45 PARENTALITÉ LGBT & PMA

Présidence: Nolwenn BÜHLER

9:15 - 10:00 **Queer kinships in a stratified world: options for reproductive justice?**
Marcin W. SMIETANA - Université de Cambridge (UK)

10:00 - 10:15 PAUSE

10:15 - 11:00 **Transgender Pregnancy: An international exploration of trans masculine reproduction**
Sally HINES - Université de Leeds (UK)

11:00 - 11:45 **Politique et pratiques de la préservation de la fertilité des personnes trans en France**
Laurence HÉRAULT - Université Marseille-Aix (FR)

11:45 - 13:00 REPAS

13:00 - 17:15 DYNAMIQUES D'INCLUSION ET D'EXCLUSION: ZOOM SUR DIFFÉRENTES SITUATIONS NATIONALES

Présidence: Catherine FUSSINGER

13:00 - 13:45 **Reproductive and parenting rights for lesbian and gay couples in Belgium: past achievements and current challenges**
Cathy HERBRAND - Université de Montfort-Leicester (UK)

13:45 - 14:30 **Loi, orientation sexuelle et famille: l'Islande et le modèle scandinave**
Marie DIGOIX - INED (FR)

14:30 - 14:45 PAUSE

14:45 - 15:30 **La PMA pour les couples lesbiens en Espagne: de l'accès aux techniques à la reconnaissance de la filiation**
Marta ROCA I ESCODA - Université de Lausanne (CH)

15:30 - 16:15 **Les résistances françaises et leur impact sur les familles homoparentales ayant eu un recours transnational à la PMA**
Jérôme COURDURIES - Université Toulouse Jean Jaurès (FR)

16:15 - 16:30 PAUSE

16:30 - 17:15 **Droits des personnes LGBT et réglementation de la PMA: le cas suisse vu avec des lunettes européennes**
Véronique BOILLET & Andreas ZIEGLER - Université de Lausanne (CH)

17:15 - 17:30 **Conclusion**
Nolwenn BÜHLER, Gaïa BARAZZETTI & Catherine FUSSINGER