

Présentation de l'outil de saisie des engagements sur SAP

- Responsable informatique SAP-FI SITEL
 - *Mme Béatrice Lambert*

- Responsable BCG
 - *M. Denis Boillat*



Contenu de la présentation

- Gestion du budget alloué
- Maîtrise des volumes
- Gestion des dépenses périodiques
- Outils de gestion actuels et futurs
- Qu'est-ce qu'un « engagement »
- Pourquoi des « engagements »

Contenu de la présentation (suite)

- Démonstration sur SAP
- Organisation des cours de formation
- Questions – réponses sur les « engagements SAP »
- Fin de la présentation – Pause-café

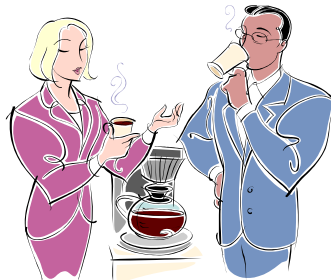

Gestion du budget alloué

- Budget annuel BSM maîtrisable
 - cible budgétaire distribuée par la Faculté
 - répartition au sein de l'institut (C.C.)
 - suivi budgétaire / respect de la cible

Maîtrise des volumes annuels

Evolution saisie "fournisseurs" Budget Etat 2002-04 (0010)

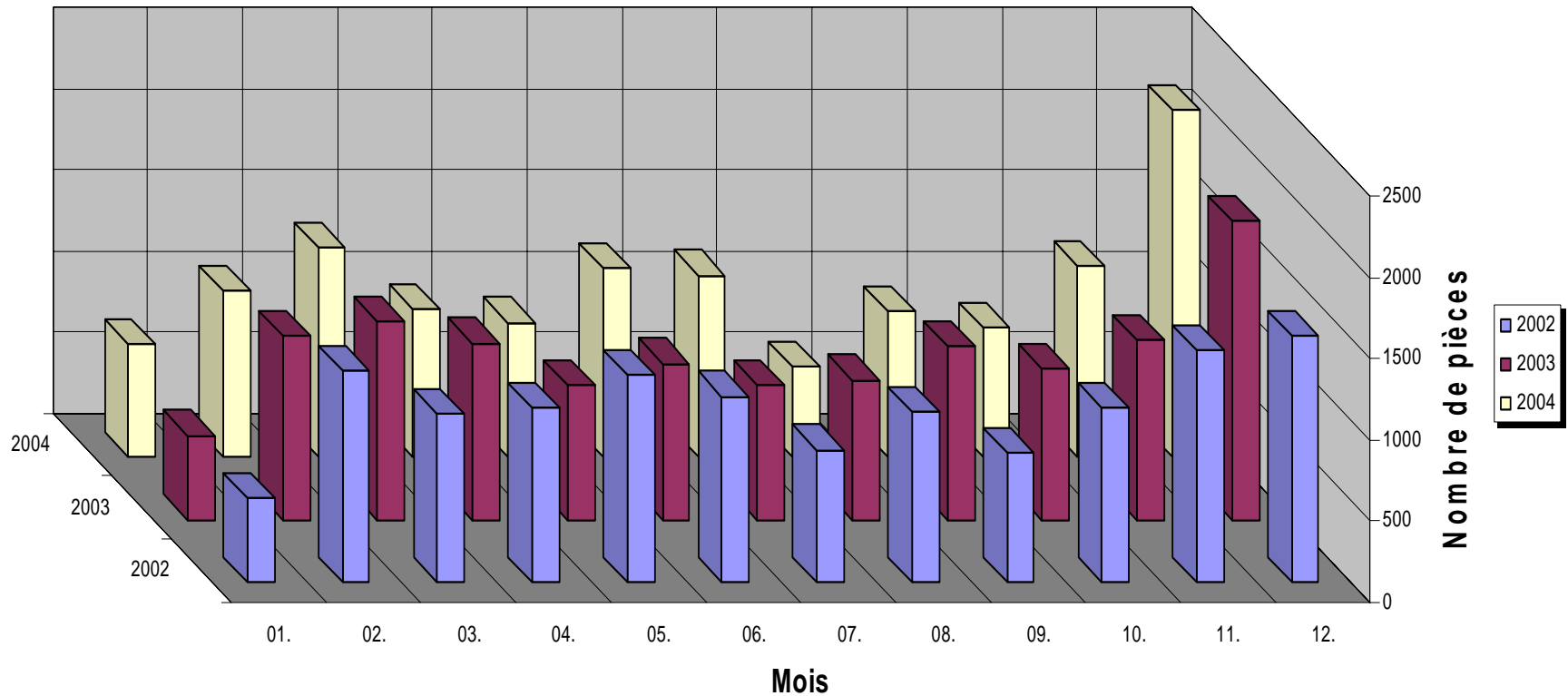

Volume des pièces saisies annuellement 2002 : 13'124 2003 : 12'432 2004 : 12'620

Gestion des dépenses périodiques

- Note de frais de minime importance
- Imputation multiple sur une pièce comptable
- Facturation mensuelle de fournisseurs
- Facture échue depuis plus de 2 mois (30 + 60)

Outils de gestion actuels et futurs

- Rapport de situation SAP
 - Suivi à l'aide de l'outil Excel
 - Divers logiciels informatiques
 - Classement papier « temporaire »
-
- Rapport de situation SAP « engagements »
 - pour centres de coûts
 - pour projets

Structure d'une situation de CC standard sur SAP

Etat Traiter Saut Vue Autres fonctions Options Système Aide

Centres Etat: Budget/Réel/Solde

Centre de coûts / Groupe : 1018510 Description : Bureau de comptabilité générale

Responsable : D. Boillat

Période : 1 à 12.2003

| Natures comptables | Budget | Réel | Solde | Solde (%) |
|--|----------|----------|---------|-----------|
| 310220 Fourniture de bureau, secrétariat | 600.00 | 216.50 | 383.50 | 63.92 |
| 310230 Frais de photocopie et polycopie | | 487.60 | 487.60- | |
| Fournitures | 600.00 | 704.10 | 104.10- | 17.35- |
| Bibliothèque, papeterie, mat. enseign. | 600.00 | 704.10 | 104.10- | 17.35- |
| Achats mobilier/équipement scientifique | 1,400.00 | 1,216.05 | 183.95 | 13.14 |
| Achats d'équipement informatique | 800.00 | 376.00 | 424.00 | 53.00 |
| Mobilier, machines, véhicules | 2,200.00 | 1,592.05 | 607.95 | 27.63 |
| Entretien mobilier/équip. scientifique | 300.00 | 230.00 | 70.00 | 23.33 |
| Entretien d'objets mobiliers | 300.00 | 230.00 | 70.00 | 23.33 |
| Dédommagements | 400.00 | 351.00 | 49.00 | 12.25 |
| Honoraires et prestations de service | | 17.20 | 17.20- | |
| Frais divers | | 145.22 | 145.22- | |
| S O L D E | 3,500.00 | 3,039.57 | 460.43 | 13.16 |

Structure d'une situation de CC avec engagement sur SAP

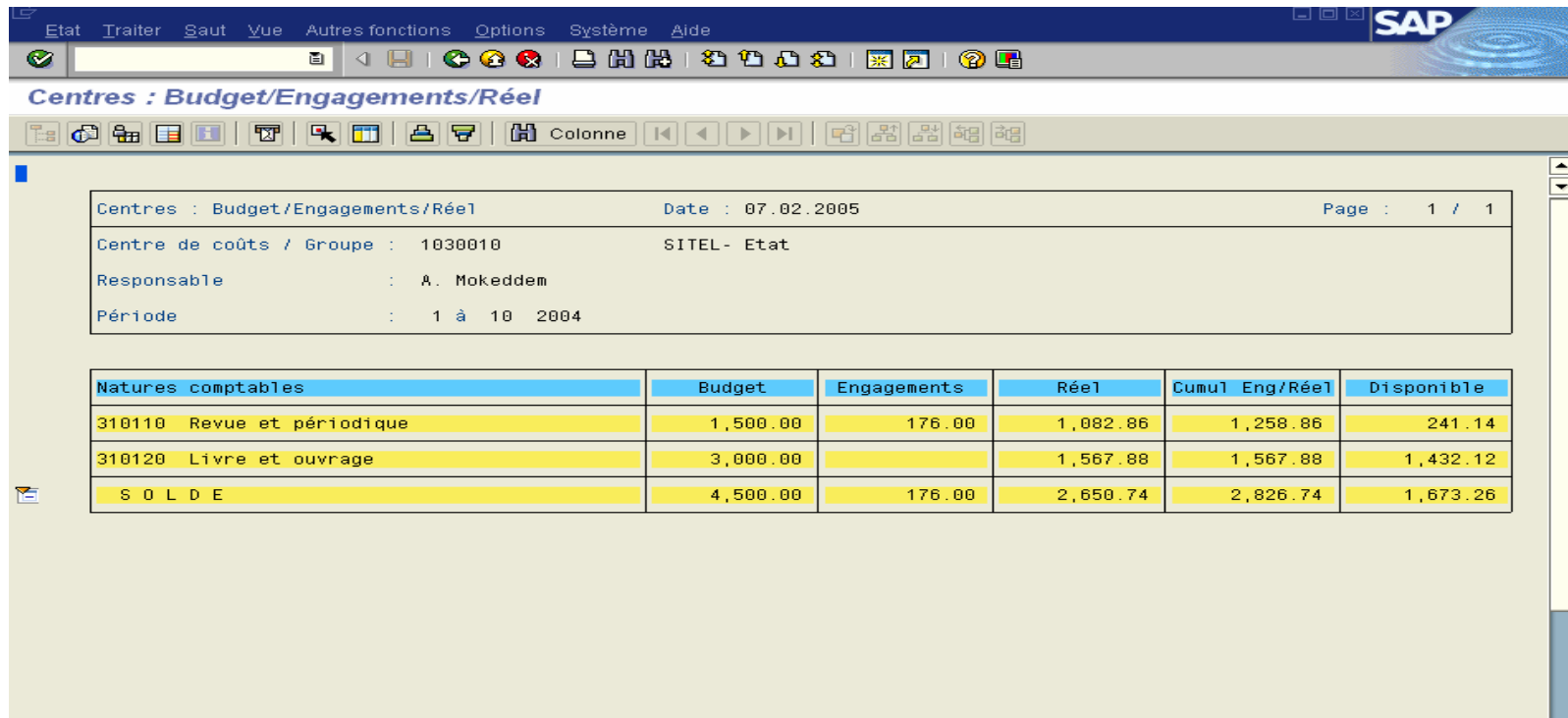

The screenshot shows the SAP interface for a Budget/Engagements/Réel report. The title bar includes 'Etat', 'Traiter', 'Saut', 'Vue', 'Autres fonctions', 'Options', 'Système', and 'Aide'. The main title is 'Centres : Budget/Engagements/Réel'. The report details are as follows:

Centres : Budget/Engagements/Réel Date : 07.02.2005 Page : 1 / 1
Centre de coûts / Groupe : 1030010 SITEL- Etat
Responsable : A. Mokeddem
Période : 1 à 10 2004

| Natures comptables | Budget | Engagements | Réel | Cumul Eng/Réel | Disponible |
|----------------------------|-----------------|---------------|-----------------|-----------------|-----------------|
| 310110 Revue et périodique | 1,500.00 | 176.00 | 1,082.86 | 1,258.86 | 241.14 |
| 310120 Livre et ouvrage | 3,000.00 | | 1,567.88 | 1,567.88 | 1,432.12 |
| S O L D E | 4,500.00 | 176.00 | 2,650.74 | 2,826.74 | 1,673.26 |

Qu'est-ce qu'un « engagement »?

Une planification et un suivi de dépense sur une période connue :

- relative à un achat escompté;
- relative à une commande;
- relative à une facture.

Pourquoi des « engagements » ?

- Avantages
 - UN SEUL outil de gestion clair;
 - Clarté des disponibilités en cours ET en fin d'année;
 - Pratique unique.
- Inconvénients
 - Temps de saisie par l'institut;
 - Numérotation automatique de l'engagement par le système au niveau de l'UniNe; pas de suivi au niveau de l'institut.

Processus de saisie des engagements

- L'institut saisit l'engagement (montant/nature comptable/centre coûts) dans SAP et note le numéro sur la facture
 - La situation SAP montre le montant engagé dans la colonne « Engagements »
- L'institut envoie la facture pour saisie et paiement au bureau de la comptabilité
- La comptabilité saisit la facture en utilisant le numéro d'engagement
 - Sur la situation SAP, le montant d'engagement est transféré de la colonne « Engagements » à la colonne « Réel ».

Organisation des cours de formation

- Mardi **22 février 2005** / 8h30 salle B015 Unimail
- Jeudi **24 février 2005** / 14h00 salle B015 Unimail
- Inscription par mail à Beatrice.Lambert@unine.ch jusqu'au **15 février** prochain
- En fonction de la demande, d'autres cours seront organisés ultérieurement.

Questions-réponses sur la présentation

- Discussion libre
 - Expérience du site pilote de l'UniNe
(problèmes rencontrés – craintes – résultats)
 - Prise de position des participants
- Pause-café au hall nord du bâtiment central
d'Unimail, rez-de-chaussée